

ALLEGATO A

DICHIARAZIONE ASSUNZIONE DI ALTRE CARICHE PRESSO ENTI PUBBLICI O PRIVATI E RELATIVI COMPENSI A QUALSIASI TITOLO CORRISPOSTI-ALTRI EVENTUALI INCARICHI CON ONERI A CARICO DELLA FINANZA PUBBLICA E INDICAZIONE DEI COMPENSI SPETTANTI, DI CUI ALL'ART. 14, COMMA 1, LETTERA D) E LETTERA E) DEL D.LGVO N. 33/2023 E S.M.I.

Il/La NIOLETTA VALLI sottoscritto/a nato/a TERNI

Il ~~.....~~ in qualità di CONSIGLIERA PROVINCIALE

DICHIARA

ai fini dell'adempimento di cui all'articolo 14, comma 1 lett. d) ed e) del D. Lgvo n. 33/2013 e s.m.i. e consapevole delle sanzioni penali, nel caso di dichiarazioni non veritiere e falsità negli atti, richiamate dall'art. 76 del D.P.R. 445/2000 e s.m.i,

- o di non ricoprire cariche presso enti pubblici o privati;
- o di non ricoprire altri incarichi con oneri a carico della finanza pubblica;

oppure

di ricoprire le seguenti cariche presso enti pubblici o privati e di percepire i seguenti compensi a qualsiasi titolo corrisposti				
Tipologia della carica	Ente pubblico o privato	Ammontare del compenso	Data di Inizio	Data di cessazione
CONSIGLIERA PROVINCIALE	PUBBLICO CONTRIBUENTE	160 EURO	ANNO 2022	/

di ricoprire i seguenti incarichi con oneri a carico della finanza pubblica e percepire i seguenti compensi				
Tipologia di incarico	Soggetto conferente	Ammontare del compenso	Data di Inizio	Data di cessazione

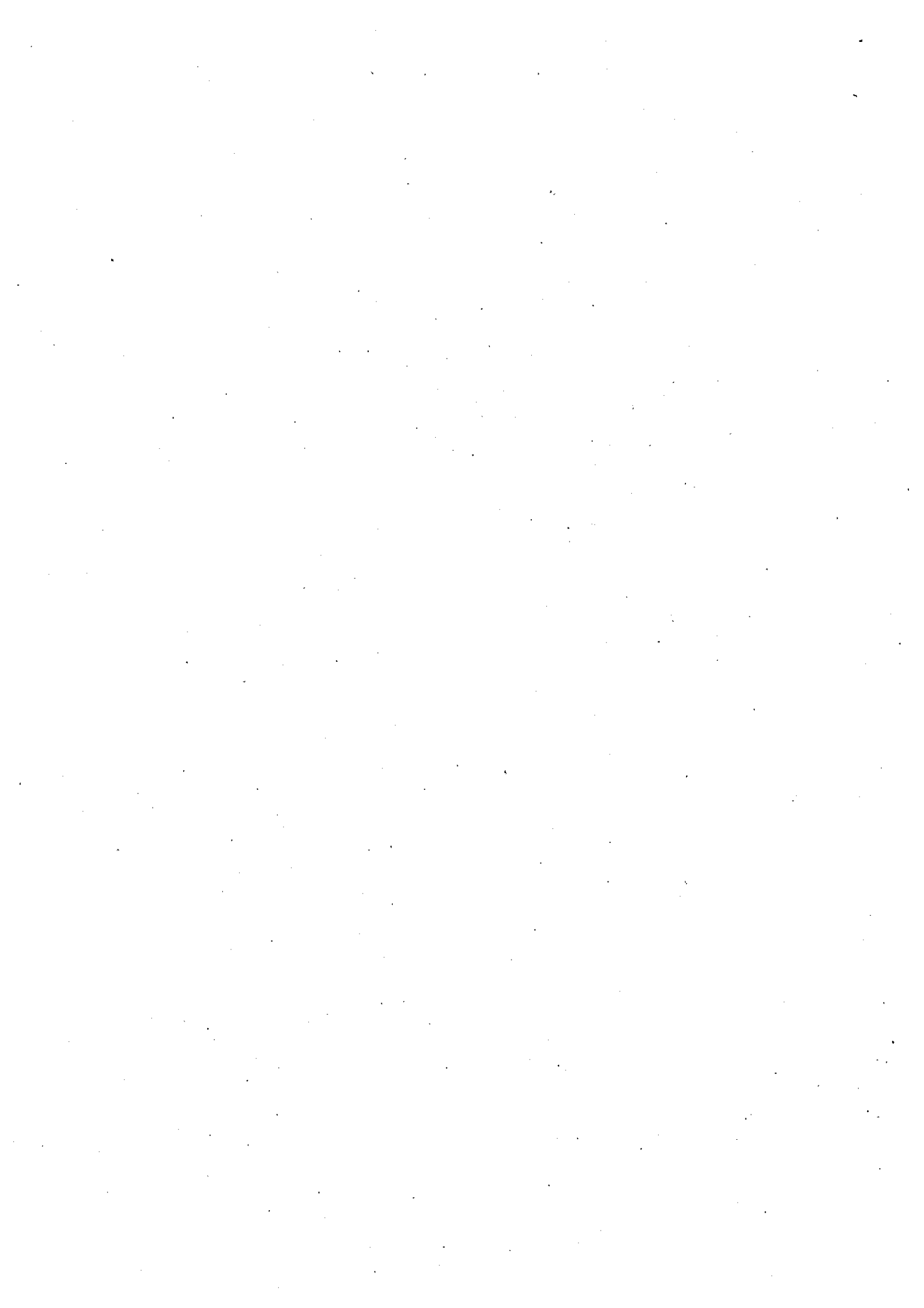

DICHIARA ALTRESI':

- o di impegnarsi a comunicare tempestivamente ogni eventuale modifica della presente dichiarazione;
- o di essere informato/a che, ai sensi e per gli effetti dell'art. 13 del Regolamento (UE) del 2016/679 e del d.lgs. 30 giugno 2003, n. 196 e s.m.i., i dati personali raccolti saranno trattati, anche con strumenti informatici, esclusivamente per le finalità per le quali la presente dichiarazione viene resa;
- o di essere informato/a che, ai sensi dell'art. 14 del d.lgs. 14 marzo 2013, n. 33 la presente dichiarazione sarà pubblicata sul sito dell'Amministrazione, nella sezione Amministrazione Trasparente.

Luogo e data

15/1/2024

Firma

